

- [Günlük Hisse Önerileri](#)
- [BIST 100](#)
- [VIOP 30 Kontratı](#)
- [BIST 50 Destek-Direnç Tablosu](#)

Açık öneriler

Öneri Tarihi	Hisse	Öneri	Günün Fiyatı	Alım Aralığı	Zarar Kes	Hedef Aralığı	Son Durum
14 Haziran 2024	TAVHL	AL	244,10	240,00-250,00	236,00	255,00-260,00	Devam ediyor

Kapatılan öneriler

Öneri Tarihi	Hisse	Öneri	Günün Fiyatı	Alım Aralığı	Zarar Kes	Hedef Aralığı	Son Durum	Kapanma Fiyatı	Getiri
4 Haziran 2024	ODAS	AL	8,62	8,50-8,70	8,30	9,00-9,30	Zarar kes	8,30	-3,94%
11 Haziran 2024	DOHOL	AL	14,30	14,10-14,50	13,75	15,30-16,00	Hedefte	15,35	7,19%
12 Haziran 2024	TSKB	AL	10,98	10,86-11,08	10,60	11,30-11,60	Hedefte	11,50	4,36%

- Borsa İstanbul'un kapanışını 10.471 seviyesinden yapması ardından, bugüne hafif alımlarla başlamasını bekliyoruz. Yukarı denemelerde ilk aşamada 10.600-10.700 bölgesi hedeflenmeye devam edilecektir. Gerilemelerde ise 10.200 seviyesinin korunacağı görüşündeyiz.

BIST-100 (Saatlik)

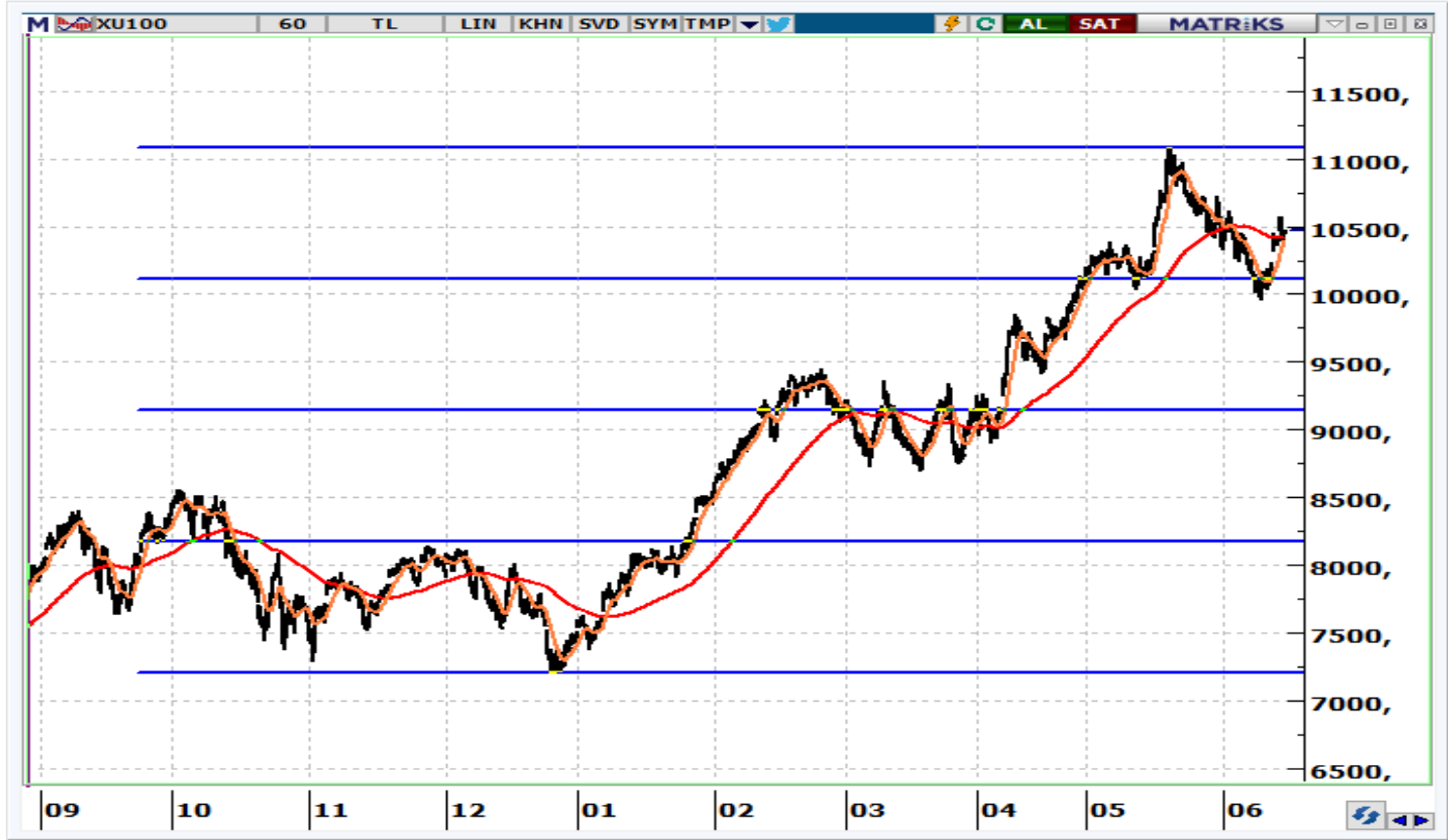

- ❑ Kontrat kapanışını 11.541 seviyesinden gerçekleştirdi. Kontratın bugüne hafif alıcılı başlamasını bekliyoruz. Kontratta 11.500 seviyesi destek olarak izlenmeli, bu seviyenin altında ise satışların hızlanması riski artacaktır. Yükselişlerde ise 11.750 ilk direnç seviyesi olarak takip edilecektir.

VIOP-30 Kontratı (Saatlik)

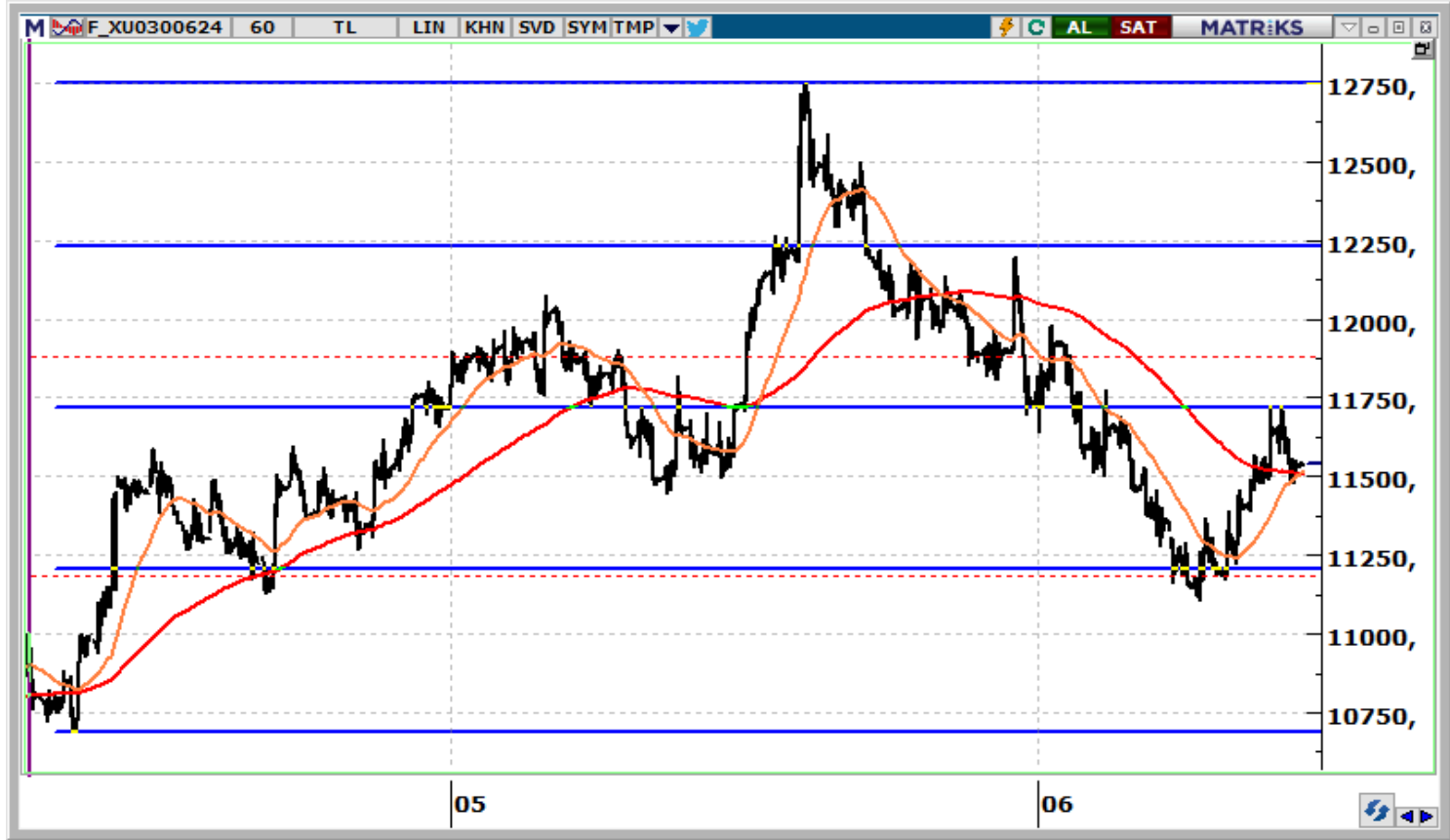

	Kapanış	1.Destek	2. Destek	Pivot	1.Direnç	2.Direnç
AKBNK	61,10	60,17	59,23	61,63	62,57	64,03
ALARK	112,70	111,13	109,57	113,57	115,13	117,57
ALFAS	67,60	66,25	64,90	67,50	68,85	70,10
ARCLK	175,10	172,50	169,90	174,50	177,10	179,10
ASELS	59,35	58,38	57,42	59,77	60,73	62,12
ASTOR	94,00	92,60	91,20	93,60	95,00	96,00
BIMAS	553,00	535,17	517,33	544,33	562,17	571,33
BRSAN	474,00	466,08	458,17	474,42	482,33	490,67
CIMSA	30,52	30,12	29,72	30,48	30,88	31,24
CWENE	202,20	195,67	189,13	201,63	208,17	214,13
DOAS	275,25	271,92	268,58	277,08	280,42	285,58
DOHOL	15,95	15,69	15,44	16,02	16,27	16,60
EGEEN	12.398	12.227	12.056	12.513	12.684	12.971
EKGYO	9,07	8,96	8,84	9,10	9,22	9,36
ENJSA	63,70	62,88	62,07	63,72	64,53	65,37
ENKAI	42,00	41,69	41,37	42,07	42,39	42,77
EREGL	51,60	50,10	48,61	51,08	52,57	53,55
EUPWR	105,90	103,93	101,97	105,47	107,43	108,97
FROTO	1.079	1.060	1.040	1.074	1.094	1.108
GARAN	104,90	102,57	100,23	105,53	107,87	110,83
GESAN	53,05	52,13	51,22	53,02	53,93	54,82
GUBRF	145,90	143,87	141,83	145,43	147,47	149,03
HALKB	19,48	19,20	18,92	19,42	19,70	19,92
HEKTS	13,50	13,32	13,14	13,46	13,64	13,78
ISCTR	16,18	15,93	15,68	16,35	16,60	17,02

	Kapanış	1.Destek	2. Destek	Pivot	1.Direnç	2.Direnç
KCHOL	217,50	214,00	210,50	220,10	223,60	229,70
KONTR	175,20	170,80	166,40	174,60	179,00	182,80
KOZAA	54,60	53,72	52,83	54,78	55,67	56,73
KOZAL	21,44	21,13	20,81	21,61	21,93	22,41
KRDMD	30,10	29,58	29,06	29,90	30,42	30,74
MGROS	516,00	504,00	492,00	516,50	528,50	541,00
MIATK	56,50	54,77	53,03	55,73	57,47	58,43
ODAS	8,53	8,36	8,20	8,47	8,63	8,74
OYAKC	61,25	60,15	59,05	60,70	61,80	62,35
PETKM	21,54	21,29	21,03	21,53	21,79	22,03
PGSUS	230	228	225	233	236	241
SAHOL	93,85	91,93	90,02	95,12	97,03	100,22
SASA	44,36	43,88	43,40	44,54	45,02	45,68
SISE	48,36	47,89	47,43	48,53	48,99	49,63
SMRTG	50,70	49,21	47,73	50,31	51,79	52,89
TAVHL	244,10	241,67	239,23	244,83	247,27	250,43
TCELL	98,60	97,20	95,80	98,95	100,35	102,10
THYAO	311,75	309,33	306,92	312,17	314,58	317,42
TOASO	315,50	303,00	290,50	311,50	324,00	332,50
TTKOM	48,68	48,17	47,67	48,71	49,21	49,75
TUPRS	167,00	165,73	164,47	167,37	168,63	170,27
ULKER	155,10	152,73	150,37	155,77	158,13	161,17
VESTL	87,70	86,95	86,20	87,75	88,50	89,30
YKBNK	32,58	32,14	31,70	32,92	33,36	34,14
ZOREN	5,44	5,39	5,34	5,44	5,49	5,54



www.vakifyatirim.com.tr | www.vkyanaliz.com

Vakıf Yatırım Araştırma ve Strateji

Selahattin AYDIN	Direktör
Hande İrem YILDIZ	Analist
Dilara ÇAYAN	Analist
Şule ÖZKAN	Analist
Mevlüt Can KARABAYIR	Analist

Akat Mah. Ebulula Mardin Cad. No:18 Park Maya Sitesi F-2/A Blok
Beşiktaş 34335 İSTANBUL
+90 212 352 35 77

Burada yer alan yatırım bilgi, yorum ve tavsiyeleri yatırım danışmanlığı kapsamında değildir. Yatırım danışmanlığı hizmeti; aracı kurumlar, portföy yönetim şirketleri, yatırım ve kalkınma bankaları ile müşteri arasında imzalanacak yatırım danışmanlığı sözleşmesi çerçevesinde ve yetkili kuruluşlar tarafından kişilerin risk ve getiri tercihleri dikkate alınarak kişiye özel sunulmaktadır. Burada yer alan yorum ve tavsiyeler ise genel niteliktedir. Burada yer alan yorum ve tavsiyeler, mali durumunuz ile risk ve getiri tercihlerinize uygun olmayabilir. Bu nedenle, sadece burada yer alan bilgilere dayanılarak yatırım kararı verilmesi beklentilerinize uygun sonuçlar doğurmayabilir. Gerek bu yayındaki, gerekse bu yayında kullanılan kaynaklardaki hata ve eksikliklerden ve bu yayındaki bilgilerin kullanılması sonucunda yatırımcıların ve/veya ilgili kişilerin uğrayabilecekleri doğrudan ve/veya dolaylı zararlardan, kâr yoksunluğundan, manevi zararlardan ve her ne şekilde olursa olsun üçüncü kişilerin uğrayabilecekleri her türlü zararlardan dolayı Vakıf Yatırım Menkul Değerler A.Ş. sorumlu tutulamaz.