

- [Günlük Hisse Önerileri](#)
- [BIST 100](#)
- [VIOP 30 Kontratı](#)
- [BIST 50 Destek-Direnç Tablosu](#)

Açık öneriler

Öneri Tarihi	Hisse	Öneri	Günün Fiyatı	Alım Aralığı	Zarar Kes	Hedef Aralığı	Son Durum
14 Haziran 2024	TAVHL	AL	250,25	240,00-250,00	236,00	255,00-260,00	Devam ediyor
21 Haziran 2024	ZOREN	AL	5,51	5,45-5,55	5,30	5,80-6,00	Devam ediyor

Kapatılan öneriler

Öneri Tarihi	Hisse	Öneri	Günün Fiyatı	Alım Aralığı	Zarar Kes	Hedef Aralığı	Son Durum	Kapanma Fiyatı	Getiri
4 Haziran 2024	ODAS	AL	8,62	8,50-8,70	8,30	9,00-9,30	Zarar kes	8,30	-3,94%
11 Haziran 2024	DOHOL	AL	14,30	14,10-14,50	13,75	15,30-16,00	Hedefte	15,35	7,19%
12 Haziran 2024	TSKB	AL	10,98	10,86-11,08	10,60	11,30-11,60	Hedefte	11,50	4,36%

- Borsa İstanbul dün günü gördüğü en yüksek seviye olan 10.740 seviyesinden tamamladı. Endeksin bugüne alımlarla başlamasını ve 11.000 seviyelerini hedeflemesini bekliyoruz. Gerilemelerde 10.450 altında bir kapanış olmadığı sürece de endeksteki yükselişin 11.000 üzerine kadar devam etmesini bekliyoruz.

## BIST-100 (Saatlik)



- ❑ Kontrat kapanışını 11.851 seviyesinden gerçekleştirdi. Kontratın bugüne alıcılı başlamasını bekliyoruz. Kontratta 11.500 seviyesi altında bir kapanış görmediğimiz sürece yukarı hareketin hedefi 12.250 olarak takip edilmelidir.

## VIOP-30 Kontratı (Saatlik)

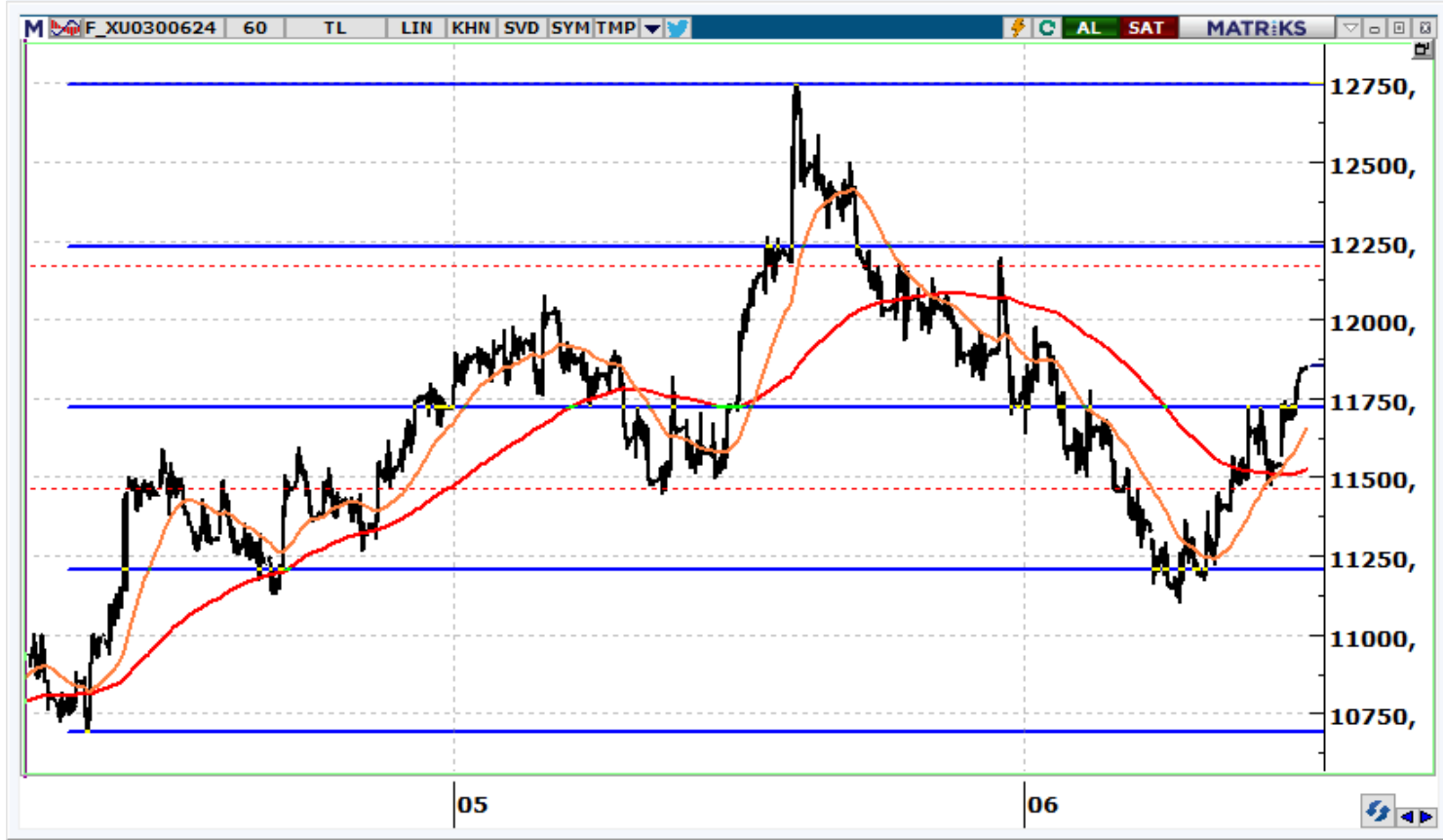

	Kapanış	1.Destek	2. Destek	Pivot	1.Direnç	2.Direnç
AKBNK	63,80	62,30	60,80	63,05	64,55	65,30
ALARK	106,10	104,47	102,83	106,13	107,77	109,43
ALFAS	66,80	65,80	64,80	66,50	67,50	68,20
ARCLK	175,00	172,80	170,60	175,50	177,70	180,40
ASELS	60,70	60,17	59,63	60,58	61,12	61,53
ASTOR	95,00	93,62	92,23	95,08	96,47	97,93
BIMAS	569,50	559,50	549,50	566,50	576,50	583,50
BRSAN	489,75	481,42	473,08	485,58	493,92	498,08
CIMSA	30,98	30,62	30,26	30,96	31,32	31,66
CWENE	207,30	202,50	197,70	204,90	209,70	212,10
DOAS	281,50	276,50	271,50	280,25	285,25	289,00
DOHOL	16,36	15,99	15,62	16,21	16,58	16,80
EGEEN	13.400	12.793	12.185	13.120	13.728	14.055
EKGYO	9,16	9,02	8,88	9,12	9,26	9,36
ENJSA	64,15	63,05	61,95	64,00	65,10	66,05
ENKAI	42,28	41,58	40,88	42,16	42,86	43,44
EREGL	53,85	51,98	50,12	53,07	54,93	56,02
EUPWR	107,20	104,23	101,27	106,97	109,93	112,67
FROTO	1.095	1.080	1.064	1.094	1.110	1.124
GARAN	110,80	107,13	103,47	108,97	112,63	114,47
GESAN	52,90	51,63	50,37	53,22	54,48	56,07
GUBRF	147,80	146,27	144,73	147,63	149,17	150,53
HALKB	19,78	19,53	19,27	19,77	20,03	20,27
HEKTS	13,48	13,30	13,13	13,50	13,67	13,87
ISCTR	16,71	16,40	16,10	16,56	16,86	17,02

	Kapanış	1.Destek	2. Destek	Pivot	1.Direnç	2.Direnç
KCHOL	224,00	220,80	217,60	222,40	225,60	227,20
KONTR	175,40	172,43	169,47	175,87	178,83	182,27
KOZAA	55,25	54,40	53,55	54,95	55,80	56,35
KOZAL	21,68	21,49	21,31	21,63	21,81	21,95
KRDMD	30,30	29,84	29,38	30,26	30,72	31,14
MGROS	527,00	519,17	511,33	526,33	534,17	541,33
MIATK	58,15	56,88	55,62	57,62	58,88	59,62
ODAS	8,54	8,38	8,22	8,55	8,71	8,88
OYAKC	62,10	61,47	60,83	61,88	62,52	62,93
PETKM	21,98	21,79	21,61	21,95	22,13	22,29
PGSUS	233	230	227	233	237	240
SAHOL	96,00	94,40	92,80	95,20	96,80	97,60
SASA	46,14	45,28	44,42	45,86	46,72	47,30
SISE	49,34	48,86	48,38	49,10	49,58	49,82
SMRTG	53,05	51,87	50,68	53,78	54,97	56,88
TAVHL	250,25	247,60	244,95	249,05	251,70	253,15
TCELL	103,30	100,37	97,43	101,83	104,77	106,23
THYAO	316,00	311,92	307,83	314,08	318,17	320,33
TOASO	324,00	317,33	310,67	320,67	327,33	330,67
TTKOM	51,55	49,45	47,35	51,20	53,30	55,05
TUPRS	172,10	169,00	165,90	170,90	174,00	175,90
ULKER	170,20	161,40	152,60	165,80	174,60	179,00
VESTL	87,45	86,23	85,02	87,62	88,83	90,22
YKBNK	33,44	32,93	32,43	33,21	33,71	33,99
ZOREN	5,51	5,46	5,41	5,51	5,56	5,61



[www.vakifyatirim.com.tr](http://www.vakifyatirim.com.tr) | [www.vkyanaliz.com](http://www.vkyanaliz.com)

## Vakıf Yatırım Araştırma ve Strateji

Selahattin AYDIN	Direktör
Hande İrem YILDIZ	Analist
Dilara ÇAYAN	Analist
Şule ÖZKAN	Analist
Mevlüt Can KARABAYIR	Analist

Akat Mah. Ebulula Mardin Cad. No:18 Park Maya Sitesi F-2/A Blok  
Beşiktaş 34335 İSTANBUL  
+90 212 352 35 77

Burada yer alan yatırım bilgi, yorum ve tavsiyeleri yatırım danışmanlığı kapsamında değildir. Yatırım danışmanlığı hizmeti; aracı kurumlar, portföy yönetim şirketleri, yatırım ve kalkınma bankaları ile müşteri arasında imzalanacak yatırım danışmanlığı sözleşmesi çerçevesinde ve yetkili kuruluşlar tarafından kişilerin risk ve getiri tercihleri dikkate alınarak kişiye özel sunulmaktadır. Burada yer alan yorum ve tavsiyeler ise genel niteliktedir. Burada yer alan yorum ve tavsiyeler, mali durumunuz ile risk ve getiri tercihlerinize uygun olmayabilir. Bu nedenle, sadece burada yer alan bilgilere dayanılarak yatırım kararı verilmesi beklentilerinize uygun sonuçlar doğurmayabilir. Gerek bu yayındaki, gerekse bu yayında kullanılan kaynaklardaki hata ve eksikliklerden ve bu yayındaki bilgilerin kullanılması sonucunda yatırımcıların ve/veya ilgili kişilerin uğrayabilecekleri doğrudan ve/veya dolaylı zararlardan, kâr yoksunluğundan, manevi zararlardan ve her ne şekilde olursa olsun üçüncü kişilerin uğrayabilecekleri her türlü zararlardan dolayı Vakıf Yatırım Menkul Değerler A.Ş. sorumlu tutulamaz.