

- [Günlük Hisse Önerileri](#)
- [BIST 100](#)
- [VIOP 30 Kontratı](#)
- [BIST 50 Destek-Direnç Tablosu](#)

Açık önerilerKapatılan öneriler

Öneri Tarihi	Hisse	Öneri	Günün Fiyatı	Alım Aralığı	Zarar Kes	Hedef Aralığı	Son Durum	Kapanma Fiyatı	Getiri
3 Eylül 2024	KOZAA	AL	63,40	63,00-63,80	61,20	65,40-67,00	Zarar kes	61,20	-3,47%
5 Eylül 2024	ULKER	AL	154,40	153,40-155,40	149,00	160,00-167,00	Zarar kes	149,00	-3,50%
5 Eylül 2024	AEFES	AL	213,90	212,50-215,00	206,50	222,00-230,00	Devam ediyor	206,50	-3,46%

- Kapanışını 9.624 seviyesinden gerçekleştiren endeksin bugüne yatay başlamasını bekliyoruz. Gerilemenin devamı halinde 9.600-9.500 bölgesi destek bölgesi olarak takip edilebilir. Endekste olası yükselişlerde ise yakın hedef olarak 9.800 ardından ise önemli bir psikolojik seviye olan 10.000 seviyesinin aşılması hedeflenebilir.

BIST-100 (Günlük USD)



- ❑ Kontrat kapanışını 11.014 seviyesinden gerçekleştirdi. Kontratın bugüne yatay başlamasını bekliyoruz. Yükselişlerde 11.180-11.300 bölgesi kontratın hedef seviyeleri olarak izlenmelidir. Gerilemelerde ise 10.960-10.815 bölgesi kontratın destek seviyeleri olarak takip edilmelidir.

VIOP-30 Kontratı (Bir Saatlik)

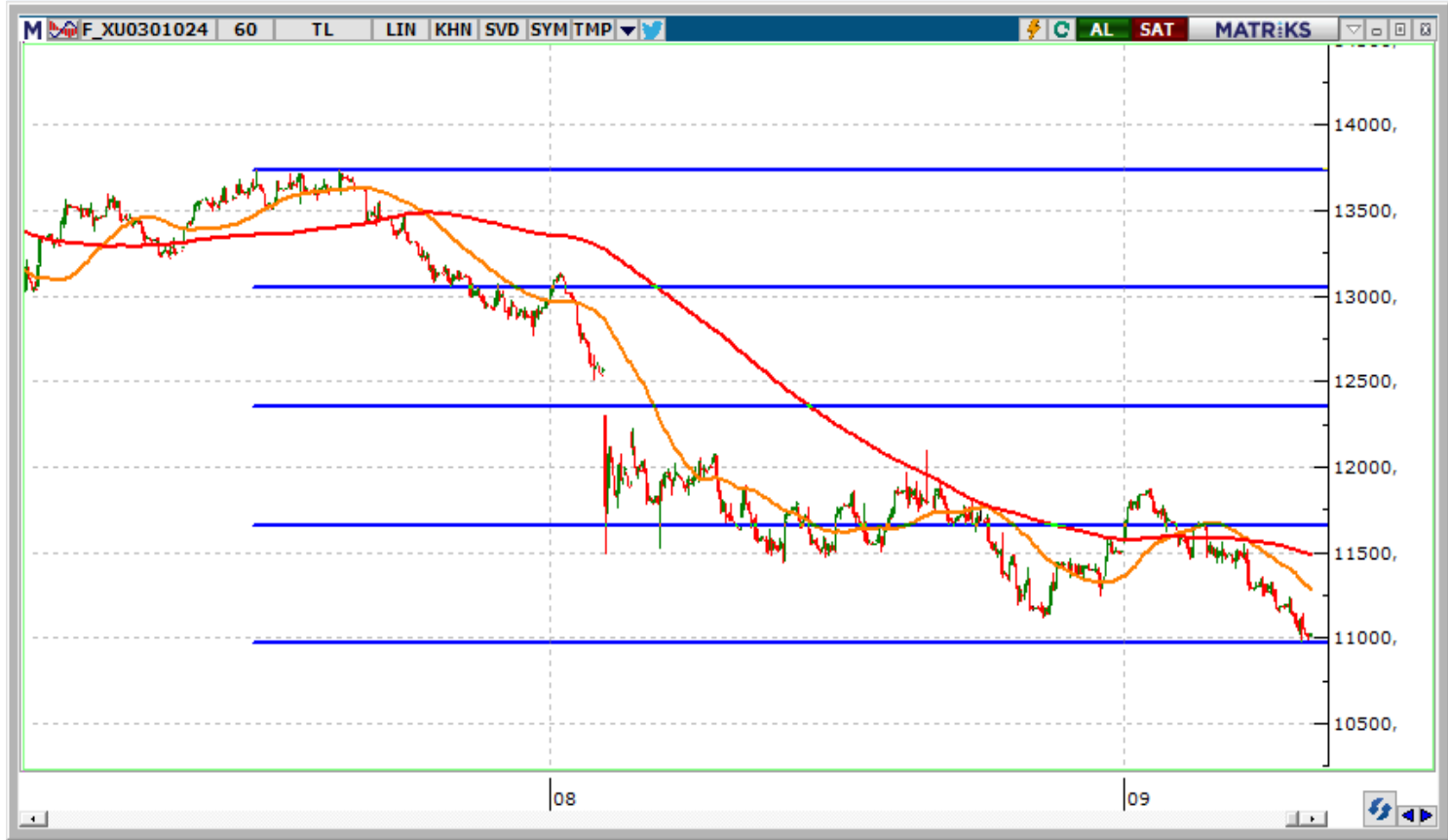

	Kapanış	1.Destek	2. Destek	Pivot	1.Direnç	2.Direnç
AKBNK	56,45	55,27	54,08	56,88	58,07	59,68
ALARK	91,05	89,92	88,78	91,83	92,97	94,88
ALFAS	55,05	54,40	53,75	55,55	56,20	57,35
ARCLK	138,10	136,37	134,63	137,93	139,67	141,23
ASELS	56,45	55,93	55,42	56,62	57,13	57,82
ASTOR	80,15	78,67	77,18	81,28	82,77	85,38
BIMAS	560,00	551,50	543,00	558,00	566,50	573,00
BRSAN	549,50	530,83	512,17	540,17	558,83	568,17
CIMSA	35,00	34,40	33,80	35,42	36,02	37,04
CWENE	197,40	194,93	192,47	198,67	201,13	204,87
DOAS	216,20	213,83	211,47	217,07	219,43	222,67
DOHOL	14,72	14,52	14,33	14,81	15,00	15,29
EGEEN	10.675	10.475	10.275	10.773	10.973	11.270
EKGYO	11,40	11,12	10,85	11,66	11,93	12,47
ENJSA	57,30	56,70	56,10	57,75	58,35	59,40
ENKAI	48,32	47,63	46,95	48,51	49,19	50,07
EREGL	46,52	46,25	45,99	46,79	47,05	47,59
EUPWR	87,05	85,82	84,58	87,78	89,02	90,98
FROTO	895	884	874	905	915	935
GARAN	106,60	104,43	102,27	106,67	108,83	111,07
GESAN	41,56	40,93	40,29	42,09	42,73	43,89
GUBRF	173,60	169,93	166,27	172,97	176,63	179,67
HALKB	15,94	15,69	15,44	16,05	16,30	16,66
HEKTS	11,21	11,05	10,89	11,32	11,48	11,75
ISCTR	12,72	12,57	12,42	12,81	12,96	13,20

	Kapanış	1.Destek	2. Destek	Pivot	1.Direnç	2.Direnç
KCHOL	177,30	175,03	172,77	177,87	180,13	182,97
KONTR	46,28	45,62	44,96	46,94	47,60	48,92
KOZAA	62,60	61,15	59,70	61,95	63,40	64,20
KOZAL	22,88	22,53	22,17	22,89	23,25	23,61
KRDMD	22,32	21,85	21,37	22,71	23,19	24,05
MGROS	493,75	483,42	473,08	488,83	499,17	504,58
MIATK	45,44	44,33	43,23	46,15	47,25	49,07
ODAS	6,66	6,54	6,43	6,76	6,87	7,09
OYAKC	63,65	62,67	61,68	64,18	65,17	66,68
PETKM	23,06	22,51	21,95	23,23	23,79	24,51
PGSUS	232	228	224	233	237	241
SAHOL	93,30	91,70	90,10	93,60	95,20	97,10
SASA	4,39	4,31	4,24	4,45	4,52	4,66
SISE	40,70	40,37	40,03	40,93	41,27	41,83
SMRTG	41,70	41,13	40,55	42,15	42,73	43,75
TAVHL	266,50	264,67	262,83	267,33	269,17	271,83
TCELL	97,15	96,10	95,05	97,70	98,75	100,35
THYAO	284,00	281,50	279,00	286,25	288,75	293,50
TOASO	215,20	212,33	209,47	218,07	220,93	226,67
TTKOM	49,58	47,30	45,03	51,28	53,55	57,53
TUPRS	160,10	159,20	158,30	161,00	161,90	163,70
ULKER	150,30	148,40	146,50	150,30	152,20	154,10
VESTL	61,45	59,90	58,35	61,55	63,10	64,75
YKBNK	29,70	29,23	28,75	29,67	30,15	30,59
ZOREN	4,30	4,25	4,19	4,35	4,41	4,51



www.vakifyatirim.com.tr | www.vkyanaliz.com

Vakıf Yatırım Araştırma ve Strateji

Selahattin AYDIN	Direktör
Hande İrem YILDIZ	Analist
Dilara ÇAYAN	Analist
Şule ÖZKAN	Analist
Mevlüt Can KARABAYIR	Analist

Akat Mah. Ebulula Mardin Cad. No:18 Park Maya Sitesi F-2/A Blok
Beşiktaş 34335 İSTANBUL
+90 212 352 35 77

Burada yer alan yatırım bilgi, yorum ve tavsiyeleri yatırım danışmanlığı kapsamında değildir. Yatırım danışmanlığı hizmeti; aracı kurumlar, portföy yönetim şirketleri, yatırım ve kalkınma bankaları ile müşteri arasında imzalanacak yatırım danışmanlığı sözleşmesi çerçevesinde ve yetkili kuruluşlar tarafından kişilerin risk ve getiri tercihleri dikkate alınarak kişiye özel sunulmaktadır. Burada yer alan yorum ve tavsiyeler ise genel niteliktedir. Burada yer alan yorum ve tavsiyeler, mali durumunuz ile risk ve getiri tercihlerinize uygun olmayabilir. Bu nedenle, sadece burada yer alan bilgilere dayanılarak yatırım kararı verilmesi beklentilerinize uygun sonuçlar doğurmayabilir. Gerek bu yayındaki, gerekse bu yayında kullanılan kaynaklardaki hata ve eksikliklerden ve bu yayındaki bilgilerin kullanılması sonucunda yatırımcıların ve/veya ilgili kişilerin uğrayabilecekleri doğrudan ve/veya dolaylı zararlardan, kâr yoksunluğundan, manevi zararlardan ve her ne şekilde olursa olsun üçüncü kişilerin uğrayabilecekleri her türlü zararlardan dolayı Vakıf Yatırım Menkul Değerler A.Ş. sorumlu tutulamaz.