

- [Günlük Hisse Önerileri](#)
- [BIST 100](#)
- [VIOP 30 Kontratı](#)
- [BIST 50 Destek-Direnç Tablosu](#)

**Açık öneriler**

Öneri Tarihi	Hisse	Öneri	Günün Fiyatı	Alım Aralığı	Zarar Kes	Hedef Aralığı	Son Durum
22 Kasım 2024	KARSN	AL	12,88	12,62-12,80	12,27	13,15-13,50	Devam ediyor

**Kapatılan öneriler**

Öneri Tarihi	Hisse	Öneri	Günün Fiyatı	Alım Aralığı	Zarar Kes	Hedef Aralığı	Son Durum	Kapanma Fiyatı	Getiri
6 Kasım 2024	MAVI	AL	74,45	73,90-75,00	71,80	77,10-79,00	Hedefte	78,40	5,31%
7 Kasım 2024	KCHOL	AL	164,70	163,40-166,00	159,00	170,40-174,00	Hedefte	172,10	4,88%
13 Kasım 2024	CCOLA	AL	46,40	46,06-46,74	44,80	48,00-49,00	Hedefte	49,00	5,60%
19 Kasım 2024	ENKAI	AL	52,80	52,40-53,20	51,00	54,60-56,00	Zarar kes	51,00	-3,41%
15 Kasım 2024	TMSN	AL	113,80	113,00-114,60	109,80	117,80-120,00	Zarar kes	109,80	-3,51%
25 Kasım 2024	ULKER	AL	103,30	102,50-104,10	99,60	107,00-110,00	Hedefte	110,00	5,77%

- Endeks dün satıcılı seyr sonrası kapanışını 200 günlük hareketli ortalamasının altında 9.636 seviyesinden gerçekleştirdi. Bugün yatay açılış beklediğimiz endekste, yükselişlerde endeksin 200 günlük hareketli ortalaması aşılsa, 10.000 üstü seviyeler endekste yeniden görülebilir. Ayrıca 9.700 seviyesinin aşılması durumunda alımların güç kazanmasını bekleriz. Olası gerilemelerde ise 9.500-9.300 aralığı endeksin destek bölgesi olarak takip edilmeye devam edilecektir.

### BIST-100 (Günlük)

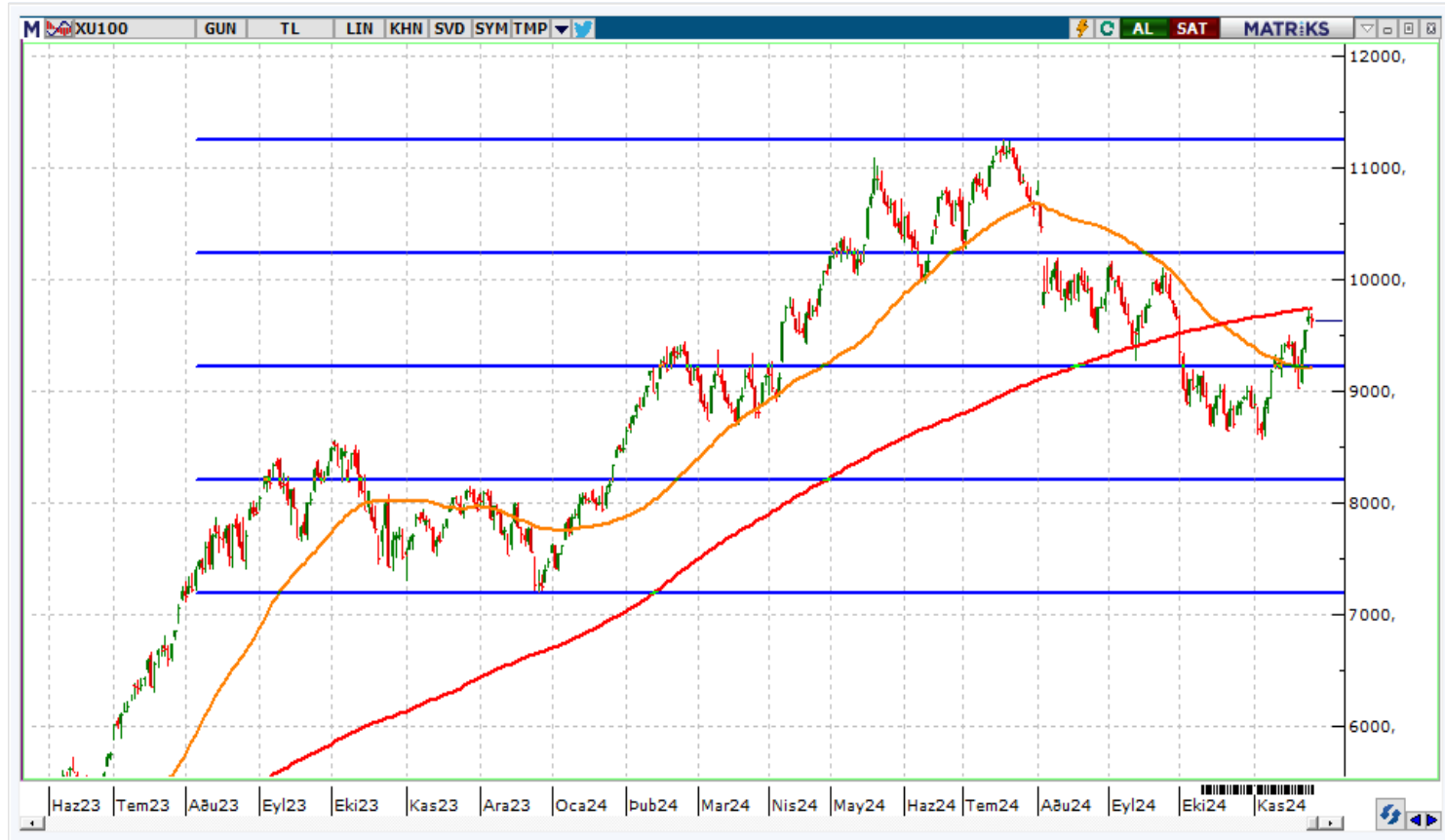

- ❑ Kontrat kapanışını 11.015 seviyesinden gerçekleştirdi. Kontratın bugüne yatay başlamasını bekliyoruz. Gerilemelerde 10.900-10.800 bölgesi kontratın destek aralığı olarak izlenmelidir. Yükselişlerde ise 11.200 seviyesi kontratın hedef seviyesi olarak takip edilmelidir.

#### VIOP-30 Kontratı (Bir Saatlik)



	Kapanış	1.Destek	2. Destek	Pivot	1.Direnç	2.Direnç
AKBNK	59,20	58,53	57,87	59,42	60,08	60,97
ALARK	96,40	95,45	94,50	96,75	97,70	99,00
ALFAS	52,70	52,30	51,90	52,95	53,35	54,00
ARCLK	143,50	141,17	138,83	142,43	144,77	146,03
ASELS	67,55	66,82	66,08	68,13	68,87	70,18
ASTOR	99,85	98,40	96,95	100,10	101,55	103,25
BIMAS	474,25	471,67	469,08	475,58	478,17	482,08
BRSAN	467,50	463,00	458,50	466,50	471,00	474,50
CIMSA	40,60	39,99	39,39	40,55	41,15	41,71
CWENE	208,20	206,60	205,00	209,10	210,70	213,20
DOAS	211,50	209,93	208,37	211,97	213,53	215,57
DOHOL	14,27	14,13	13,99	14,35	14,49	14,71
EGEEN	10.888	10.700	10.513	10.845	11.033	11.178
EKGYO	12,00	11,83	11,65	12,02	12,20	12,39
ENJSA	60,35	59,78	59,22	60,57	61,13	61,92
ENKAI	50,50	49,87	49,23	50,88	51,52	52,53
EREGL	25,05	24,84	24,64	25,10	25,30	25,56
EUPWR	35,70	35,41	35,13	35,99	36,27	36,85
FROTO	992	987	982	996	1.001	1.010
GARAN	120,50	118,83	117,17	120,37	122,03	123,57
GESAN	49,78	48,56	47,33	49,40	50,63	51,47
GUBRF	233,00	223,30	213,60	230,60	240,30	247,60
HALKB	16,21	16,06	15,90	16,25	16,41	16,60
HEKTS	3,98	3,92	3,86	3,99	4,05	4,12
ISCTR	13,62	13,49	13,35	13,56	13,70	13,77

	Kapanış	1.Destek	2. Destek	Pivot	1.Direnç	2.Direnç
KCHOL	198,00	196,33	194,67	197,37	199,03	200,07
KONTR	49,38	48,17	46,97	48,97	50,17	50,97
KOZAA	71,20	70,43	69,67	71,97	72,73	74,27
KOZAL	21,32	20,95	20,57	21,45	21,83	22,33
KRDMD	27,00	26,75	26,49	27,05	27,31	27,61
MGROS	486,25	480,25	474,25	483,25	489,25	492,25
MIATK	44,58	43,31	42,05	44,49	45,75	46,93
ODAS	6,47	6,38	6,28	6,47	6,57	6,66
OYAKC	68,50	67,53	66,57	68,67	69,63	70,77
PETKM	18,36	18,19	18,01	18,42	18,60	18,83
PGSUS	227	225	223	228	230	232
SAHOL	89,40	87,75	86,10	89,70	91,35	93,30
SASA	4,27	4,19	4,12	4,26	4,33	4,40
SISE	40,54	40,22	39,90	40,66	40,98	41,42
SMRTG	40,48	39,77	39,05	40,31	41,03	41,57
TAVHL	274,50	270,83	267,17	273,92	277,58	280,67
TCELL	93,05	92,28	91,52	93,67	94,43	95,82
THYAO	294,00	291,33	288,67	293,92	296,58	299,17
TOASO	204,70	202,20	199,70	204,50	207,00	209,30
TTKOM	46,70	46,22	45,74	46,84	47,32	47,94
TUPRS	147,70	146,90	146,10	147,80	148,60	149,50
ULKER	108,80	106,90	105,00	109,30	111,20	113,60
VESTL	62,20	61,17	60,13	62,18	63,22	64,23
YKBNK	29,58	29,09	28,61	29,43	29,91	30,25
ZOREN	4,29	4,25	4,20	4,29	4,34	4,38



[www.vakifyatirim.com.tr](http://www.vakifyatirim.com.tr) | [www.vkyanaliz.com](http://www.vkyanaliz.com)

## Vakıf Yatırım Araştırma ve Strateji

<b>Tuğba AKCA</b>	<b>Direktör</b>
<b>Hande İrem YILDIZ</b>	<b>Analist</b>
<b>Dilara ÇAYAN</b>	<b>Analist</b>
<b>Şule ÖZKAN</b>	<b>Analist</b>
<b>Mevlüt Can KARABAYIR</b>	<b>Analist</b>

Akat Mah. Ebulula Mardin Cad. No:18 Park Maya Sitesi F-2/A Blok  
Beşiktaş 34335 İSTANBUL  
+90 212 352 35 77

Burada yer alan yatırım bilgi, yorum ve tavsiyeleri yatırım danışmanlığı kapsamında değildir. Yatırım danışmanlığı hizmeti; aracı kurumlar, portföy yönetim şirketleri, yatırım ve kalkınma bankaları ile müşteri arasında imzalanacak yatırım danışmanlığı sözleşmesi çerçevesinde ve yetkili kuruluşlar tarafından kişilerin risk ve getiri tercihleri dikkate alınarak kişiye özel sunulmaktadır. Burada yer alan yorum ve tavsiyeler ise genel niteliktedir. Burada yer alan yorum ve tavsiyeler, mali durumunuz ile risk ve getiri tercihlerinize uygun olmayabilir. Bu nedenle, sadece burada yer alan bilgilere dayanılarak yatırım kararı verilmesi beklentilerinize uygun sonuçlar doğurmayabilir. Gerek bu yayındaki, gerekse bu yayında kullanılan kaynaklardaki hata ve eksikliklerden ve bu yayındaki bilgilerin kullanılması sonucunda yatırımcıların ve/veya ilgili kişilerin uğrayabilecekleri doğrudan ve/veya dolaylı zararlardan, kâr yoksunluğundan, manevi zararlardan ve her ne şekilde olursa olsun üçüncü kişilerin uğrayabileceği her türlü zararlardan dolayı Vakıf Yatırım Menkul Değerler A.Ş. sorumlu tutulamaz.