

- [Günlük Hisse Önerileri](#)
- [BIST 100](#)
- [VIOP 30 Kontratı](#)
- [BIST 50 Destek-Direnç Tablosu](#)

Açık öneriler

Öneri Tarihi	Hisse	Öneri	Günün Fiyatı	Alım Aralığı	Zarar Kes	Hedef Aralığı	Son Durum
26 Aralık 2024	KCHOL	AL	178,60	183,00-186,00	178,00	191,00-196,00	Devam ediyor
1 Ocak 2025	DOHOL	AL	14,49	14,36-14,62	13,98	15,00-15,50	Devam ediyor

Kapatılan öneriler

- Endeks yılın son işlem gününde satıcı bir seyir sonrası kapanışını 9.831 seviyesinden gerçekleştirdi. Endeksin bugüne yatay başlamasını bekliyoruz. Endekste yükselişlerde psikolojik eşik olan 10.000 seviyesi aşılsa 10.150 seviyesi endeksin direnç seviyesi olarak takip edilmelidir. Olası gerilemelerde ise sırasıyla 9.700 ve 9.500 seviyeleri endeksin destek seviyeleri olarak izlenmelidir.

BIST-100 (Günlük)

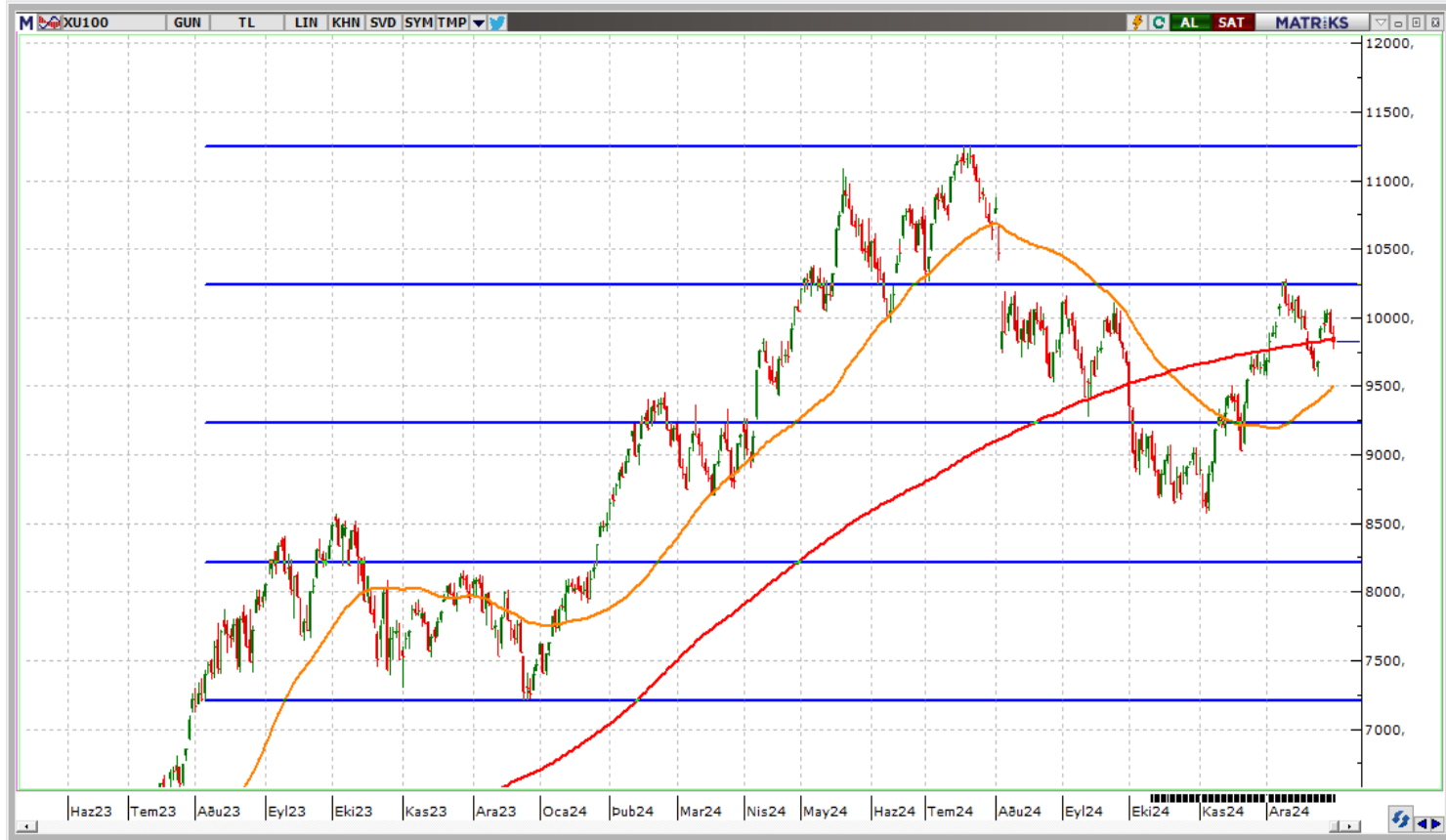

- ❑ Kontrat kapanışını 11.277 seviyesinden gerçekleştirdi. Kontratın bugüne yatay başlamasını bekliyoruz. Gerilemelerde 11.000 seviyesi kontratın destek seviyesi olarak izlenmelidir. Yükselişlerde ise 11.400-11.500 aralığı kontratın hedef bölgesi olarak takip edilmelidir.

VIOP-30 Kontratı (Bir Saatlik)



	Kapanış	1.Destek	2. Destek	Pivot	1.Direnç	2.Direnç
AKBNK	64,85	64,15	63,45	65,55	66,25	67,65
ALARK	92,00	90,70	89,40	92,25	93,55	95,10
ALFAS	67,95	67,05	66,15	67,90	68,80	69,65
ARCLK	142,00	139,63	137,27	141,77	144,13	146,27
ASELS	72,50	72,00	71,50	72,90	73,40	74,30
ASTOR	113,90	112,80	111,70	114,50	115,60	117,30
BIMAS	528,50	517,33	506,17	529,17	540,33	552,17
BRSAN	431,00	425,92	420,83	430,33	435,42	439,83
CIMSA	46,60	46,01	45,41	46,47	47,07	47,53
CWENE	21,04	20,91	20,79	21,15	21,27	21,51
DOAS	193,80	190,17	186,53	193,63	197,27	200,73
DOHOL	14,49	14,24	13,99	14,44	14,69	14,89
EGEEN	9.808	9.508	9.209	9.754	10.053	10.299
EKGYO	13,62	13,44	13,25	13,80	13,99	14,35
ENJSA	58,90	57,67	56,43	60,13	61,37	63,83
ENKAI	48,60	47,81	47,03	48,73	49,51	50,43
EREGL	24,40	24,23	24,05	24,57	24,75	25,09
EUPWR	33,18	32,63	32,09	32,97	33,51	33,85
FROTO	937	931	926	941	946	956
GARAN	124,40	123,13	121,87	125,07	126,33	128,27
GESAN	47,18	46,57	45,97	47,45	48,05	48,93
GUBRF	287,00	269,83	252,67	278,42	295,58	304,17
HALKB	16,20	16,09	15,98	16,26	16,37	16,54
HEKTS	3,87	3,83	3,80	3,89	3,92	3,98
ISCTR	13,54	13,39	13,24	13,55	13,70	13,86

	Kapanış	1.Destek	2. Destek	Pivot	1.Direnç	2.Direnç
KCHOL	178,60	177,57	176,53	179,63	180,67	182,73
KONTR	38,58	38,05	37,51	38,73	39,27	39,95
KOZAA	74,25	70,75	67,25	72,50	76,00	77,75
KOZAL	22,58	21,85	21,11	22,45	23,19	23,79
KRDMD	27,10	26,89	26,67	27,29	27,51	27,91
MGROS	547,00	526,67	506,33	545,83	566,17	585,33
MIATK	42,14	41,59	41,03	42,01	42,57	42,99
ODAS	6,03	5,93	5,83	6,10	6,20	6,37
OYAKC	24,00	23,39	22,79	23,73	24,33	24,67
PETKM	18,10	17,99	17,89	18,21	18,31	18,53
PGSUS	213	212	210	213	215	216
SAHOL	96,00	94,67	93,33	97,33	98,67	101,33
SASA	4,07	4,04	4,02	4,10	4,12	4,18
SISE	41,52	41,07	40,63	41,89	42,33	43,15
SMRTG	40,64	40,17	39,69	40,67	41,15	41,65
TAVHL	274,00	269,00	264,00	273,00	278,00	282,00
TCELL	92,80	90,85	88,90	92,90	94,85	96,90
THYAO	281,00	277,92	274,83	281,83	284,92	288,83
TOASO	205,10	201,83	198,57	204,07	207,33	209,57
TTKOM	43,48	43,07	42,67	43,89	44,29	45,11
TUPRS	141,90	140,93	139,97	142,27	143,23	144,57
ULKER	117,70	115,00	112,30	118,00	120,70	123,70
VESTL	71,30	69,98	68,67	70,82	72,13	72,97
YKBNK	30,62	30,38	30,14	30,86	31,10	31,58
ZOREN	4,36	4,30	4,25	4,40	4,45	4,55



www.vakifyatirim.com.tr | www.vkyanaliz.com

Vakıf Yatırım Araştırma ve Strateji

Tuğba AKCA	Direktör
Hande İrem YILDIZ	Analist
Dilara ÇAYAN	Analist
Şule ÖZKAN	Analist
Mevlüt Can KARABAYIR	Analist

Akat Mah. Ebulula Mardin Cad. No:18 Park Maya Sitesi F-2/A Blok
Beşiktaş 34335 İSTANBUL
+90 212 352 35 77

Burada yer alan yatırım bilgi, yorum ve tavsiyeleri yatırım danışmanlığı kapsamında değildir. Yatırım danışmanlığı hizmeti; aracı kurumlar, portföy yönetim şirketleri, yatırım ve kalkınma bankaları ile müşteri arasında imzalanacak yatırım danışmanlığı sözleşmesi çerçevesinde ve yetkili kuruluşlar tarafından kişilerin risk ve getiri tercihleri dikkate alınarak kişiye özel sunulmaktadır. Burada yer alan yorum ve tavsiyeler ise genel niteliktedir. Burada yer alan yorum ve tavsiyeler, mali durumunuz ile risk ve getiri tercihlerinize uygun olmayabilir. Bu nedenle, sadece burada yer alan bilgilere dayanarak yatırım kararı verilmesi beklentilerinize uygun sonuçlar doğurmayabilir. Gerek bu yayındaki, gerekse bu yayında kullanılan kaynaklardaki hata ve eksikliklerden ve bu yayındaki bilgilerin kullanılması sonucunda yatırımcıların ve/veya ilgili kişilerin uğrayabilecekleri doğrudan ve/veya dolaylı zararlardan, kâr yoksunluğundan, manevi zararlardan ve her ne şekilde olursa olsun üçüncü kişilerin uğrayabileceği her türlü zararlardan dolayı Vakıf Yatırım Menkul Değerler A.Ş. sorumlu tutulamaz.