

- [Günlük Hisse Önerileri](#)
- [BIST 100](#)
- [VIOP 30 Kontratı](#)
- [BIST 50 Destek-Direnç Tablosu](#)

Açık öneriler

Öneri Tarihi	Hisse	Öneri	Günün Fiyatı	Alım Aralığı	Zarar Kes	Hedef Aralığı	Son Durum
9 Ocak 2025	ENJSA	AL	60,75	59,50-60,50	57,90	62,10-64,00	Devam ediyor
10 Ocak 2025	SISE	AL	41,30	41,00-41,60	39,86	42,74-44,00	Devam ediyor

Kapatılan öneriler

Öneri Tarihi	Hisse	Öneri	Günün Fiyatı	Alım Aralığı	Zarar Kes	Hedef Aralığı	Son Durum	Kapanma Fiyatı	Getiri
1 Ocak 2025	DOHOL	AL	14,49	14,36-14,62	13,98	15,00-15,50	Hedefte	15,01	3,09%
6 Ocak 2025	OTKAR	AL	473,75	470,00-478,00	457,50	490,00-500,00	Zarar kes	457,50	-3,68%

- ❑ BIST 100 endeksi dün alıcılı bir seyir sonrası kapanışını 10.001 seviyesinden gerçekleştirdi. Endeksin haftanın son işlem gününe hafif alıcılı başlamasını bekliyoruz. Endekste yükselişlerde psikolojik eşik olan 10.000 seviyesi üstünde kalıcılık sağlanabilirse 10.150 seviyesi endeksin hedef seviyesi olarak takip edilmelidir. Olası gerilemelerde ise 9.900-9.800 bölgesi endeksin destek aralığı olarak izlenmelidir.

BIST-100 (Günlük)



- ❑ Kontrat kapanışını 11.600 seviyesinden gerçekleştirdi. Kontratın bugüne hafif alıcılı başlamasını bekliyoruz. Gerilemelerde 11.400 seviyesi kontratın destek seviyesi olarak izlenmelidir. Yükselişlerde ise 11.700-11.800 aralığı kontratın hedef bölgesi olarak takip edilmelidir.

VIOP-30 Kontratı (Bir Saatlik)

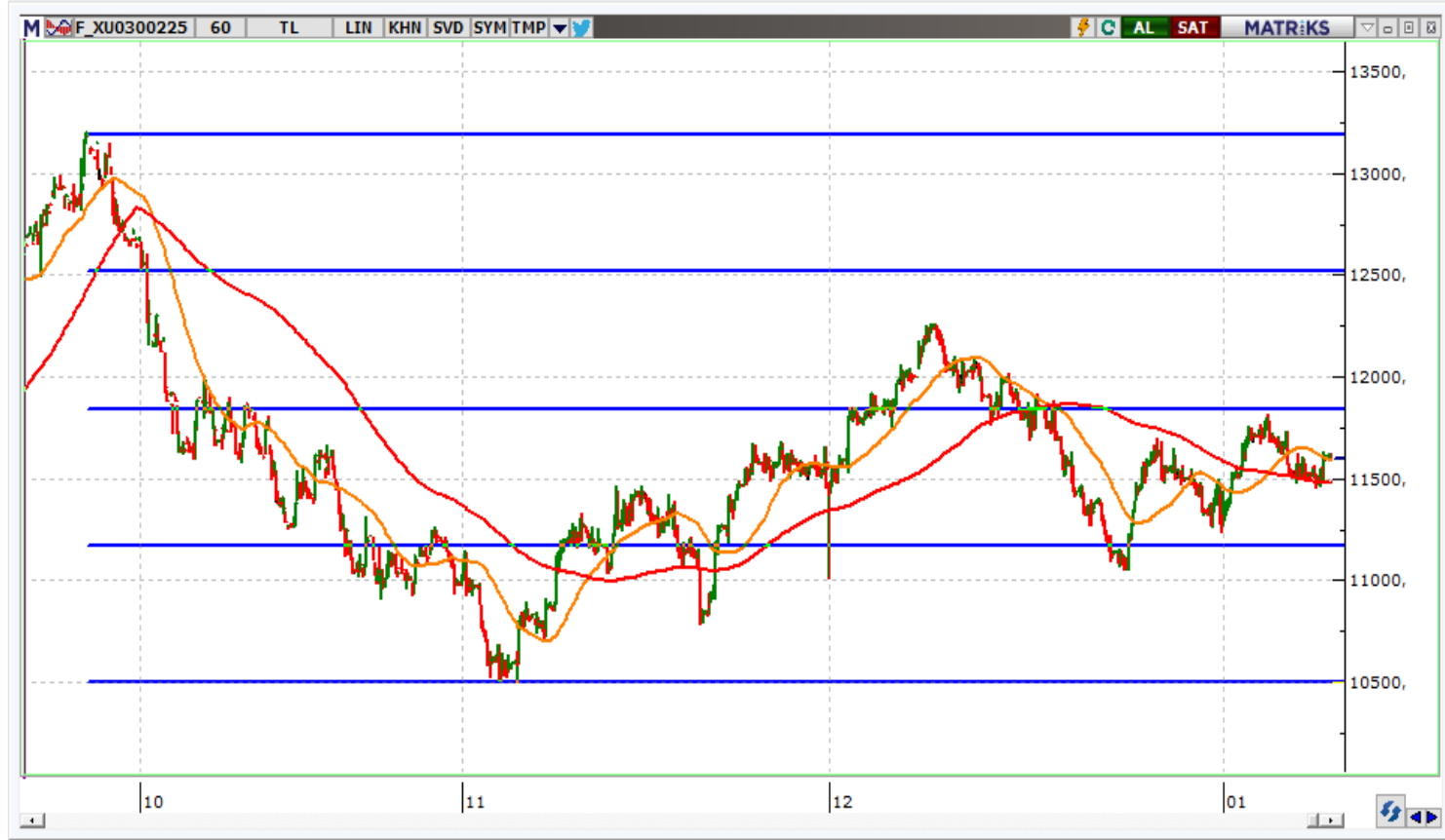

	Kapanış	1.Destek	2. Destek	Pivot	1.Direnç	2.Direnç
AKBNK	65,90	64,17	62,43	65,08	66,82	67,73
ALARK	96,15	94,65	93,15	95,65	97,15	98,15
ALFAS	71,50	70,47	69,43	71,23	72,27	73,03
ARCLK	142,70	141,03	139,37	142,77	144,43	146,17
ASELS	78,20	76,98	75,77	77,72	78,93	79,67
ASTOR	119,40	117,70	116,00	119,50	121,20	123,00
BIMAS	523,50	517,67	511,83	529,33	535,17	546,83
BRSAN	427,50	423,00	418,50	425,75	430,25	433,00
CIMSA	46,54	45,30	44,06	45,98	47,22	47,90
CWENE	22,10	21,88	21,66	22,06	22,28	22,46
DOAS	203,80	201,03	198,27	204,37	207,13	210,47
DOHOL	14,70	14,56	14,41	14,70	14,85	14,99
EGEEN	9.898	9.835	9.773	9.893	9.955	10.013
EKGYO	14,04	13,72	13,40	13,93	14,25	14,46
ENJSA	60,75	59,77	58,78	60,58	61,57	62,38
ENKAI	49,52	48,83	48,13	49,25	49,95	50,37
EREGL	23,86	23,68	23,50	23,80	23,98	24,10
EUPWR	33,66	33,35	33,05	33,57	33,87	34,09
FROTO	943	935	928	944	951	960
GARAN	130,80	127,97	125,13	129,63	132,47	134,13
GESAN	48,68	47,99	47,31	48,41	49,09	49,51
GUBRF	289,50	285,08	280,67	287,92	292,33	295,17
HALKB	17,40	17,11	16,81	17,25	17,55	17,69
HEKTS	4,10	4,00	3,91	4,06	4,15	4,21
ISCTR	14,48	14,10	13,73	14,34	14,71	14,95

	Kapanış	1.Destek	2. Destek	Pivot	1.Direnç	2.Direnç
KCHOL	186,50	184,97	183,43	186,53	188,07	189,63
KONTR	39,48	38,89	38,31	39,27	39,85	40,23
KOZAA	70,60	69,98	69,37	70,52	71,13	71,67
KOZAL	23,10	22,84	22,58	22,98	23,24	23,38
KRDMD	27,74	27,39	27,05	27,69	28,03	28,33
MGROS	533,00	527,50	522,00	533,00	538,50	544,00
MIATK	41,04	40,71	40,37	41,05	41,39	41,73
ODAS	6,33	6,22	6,12	6,30	6,40	6,48
OYAKC	23,48	23,21	22,93	23,37	23,65	23,81
PETKM	18,23	18,13	18,02	18,22	18,33	18,42
PGSUS	220	218	216	220	222	225
SAHOL	104,30	101,83	99,37	103,37	105,83	107,37
SASA	4,11	4,08	4,05	4,11	4,14	4,17
SISE	41,30	40,97	40,65	41,33	41,65	42,01
SMRTG	41,30	40,81	40,33	41,15	41,63	41,97
TAVHL	277,00	274,33	271,67	277,67	280,33	283,67
TCELL	96,30	94,38	92,47	96,82	98,73	101,17
THYAO	294,75	292,33	289,92	294,92	297,33	299,92
TOASO	214,60	210,43	206,27	212,97	217,13	219,67
TTKOM	46,46	45,87	45,27	46,41	47,01	47,55
TUPRS	145,60	144,60	143,60	145,30	146,30	147,00
ULKER	114,10	113,20	112,30	114,20	115,10	116,10
VESTL	69,50	68,87	68,23	69,43	70,07	70,63
YKBNK	31,28	30,79	30,29	31,03	31,53	31,77
ZOREN	4,49	4,42	4,36	4,46	4,52	4,56



www.vakifyatirim.com.tr | www.vkyanaliz.com

Vakıf Yatırım Araştırma ve Strateji

Tuğba AKCA	Direktör
Hande İrem YILDIZ	Analist
Dilara ÇAYAN	Analist
Şule ÖZKAN	Analist
Mevlüt Can KARABAYIR	Analist

Akat Mah. Ebulula Mardin Cad. No:18 Park Maya Sitesi F-2/A Blok
Beşiktaş 34335 İSTANBUL
+90 212 352 35 77

Burada yer alan yatırım bilgi, yorum ve tavsiyeleri yatırım danışmanlığı kapsamında değildir. Yatırım danışmanlığı hizmeti; aracı kurumlar, portföy yönetim şirketleri, yatırım ve kalkınma bankaları ile müşteri arasında imzalanacak yatırım danışmanlığı sözleşmesi çerçevesinde ve yetkili kuruluşlar tarafından kişilerin risk ve getiri tercihleri dikkate alınarak kişiye özel sunulmaktadır. Burada yer alan yorum ve tavsiyeler ise genel niteliktedir. Burada yer alan yorum ve tavsiyeler, mali durumunuz ile risk ve getiri tercihlerinize uygun olmayabilir. Bu nedenle, sadece burada yer alan bilgilere dayanılarak yatırım kararı verilmesi beklentilerinize uygun sonuçlar doğurmayabilir. Gerek bu yayındaki, gerekse bu yayında kullanılan kaynaklardaki hata ve eksikliklerden ve bu yayındaki bilgilerin kullanılması sonucunda yatırımcıların ve/veya ilgili kişilerin uğrayabilecekleri doğrudan ve/veya dolaylı zararlardan, kâr yoksunluğundan, manevi zararlardan ve her ne şekilde olursa olsun üçüncü kişilerin uğrayabileceği her türlü zararlardan dolayı Vakıf Yatırım Menkul Değerler A.Ş. sorumlu tutulamaz.