

- [Günlük Hisse Önerileri](#)
- [BIST 100](#)
- [VIOP 30 Kontratı](#)
- [BIST 50 Destek-Direnç Tablosu](#)

Açık öneriler

Öneri Tarihi	Hisse	Öneri	Günün Fiyatı	Alım Aralığı	Zarar Kes	Hedef Aralığı	Son Durum
7 Şubat 2025	ECILC	AL	41,94	42,20-42,90	41,10	44,00-45,00	Devam ediyor

Kapatılan öneriler

Öneri Tarihi	Hisse	Öneri	Günün Fiyatı	Alım Aralığı	Zarar Kes	Hedef Aralığı	Son Durum	Kapanma Fiyatı	Getiri
6 Şubat 2025	TAVHL	AL	268,75	266,25-271,25	259,50	278,00-287,00	Hedefte	278,00	2,96%

- Endeks dün dalgalı bir seyir sonrası 50 ve 200 günlük hareketli ortalamalarının altındaki seyrini sürdürerek günü 9.883 seviyesinden tamamladı. Endeksin bugüne yatay başlamasını bekliyoruz. Endekste yükselişlerde psikolojik eşik olan 10.000 önemli bir seviye olarak ön plana çıkmaya devam ediyor. Olası gerilemelerde ise sırasıyla 9.800 ve 9.700 seviyeleri endeksin destek seviyeleri olarak takip edilmelidir.

BIST-100 (Günlük)



- ❑ Kontrat kapanışını 11.194 seviyesinden gerçekleştirdi. Kontratın bugüne yatay başlamasını bekliyoruz. Gerilemelerde 11.000 seviyesi kontratın destek seviyesi olarak izlenmelidir. Yükselişlerde ise 11.300-11.400 bölgesi kontratın hedef aralığı olarak takip edilmelidir.

VIOP-30 Kontratı (Bir Saatlik)

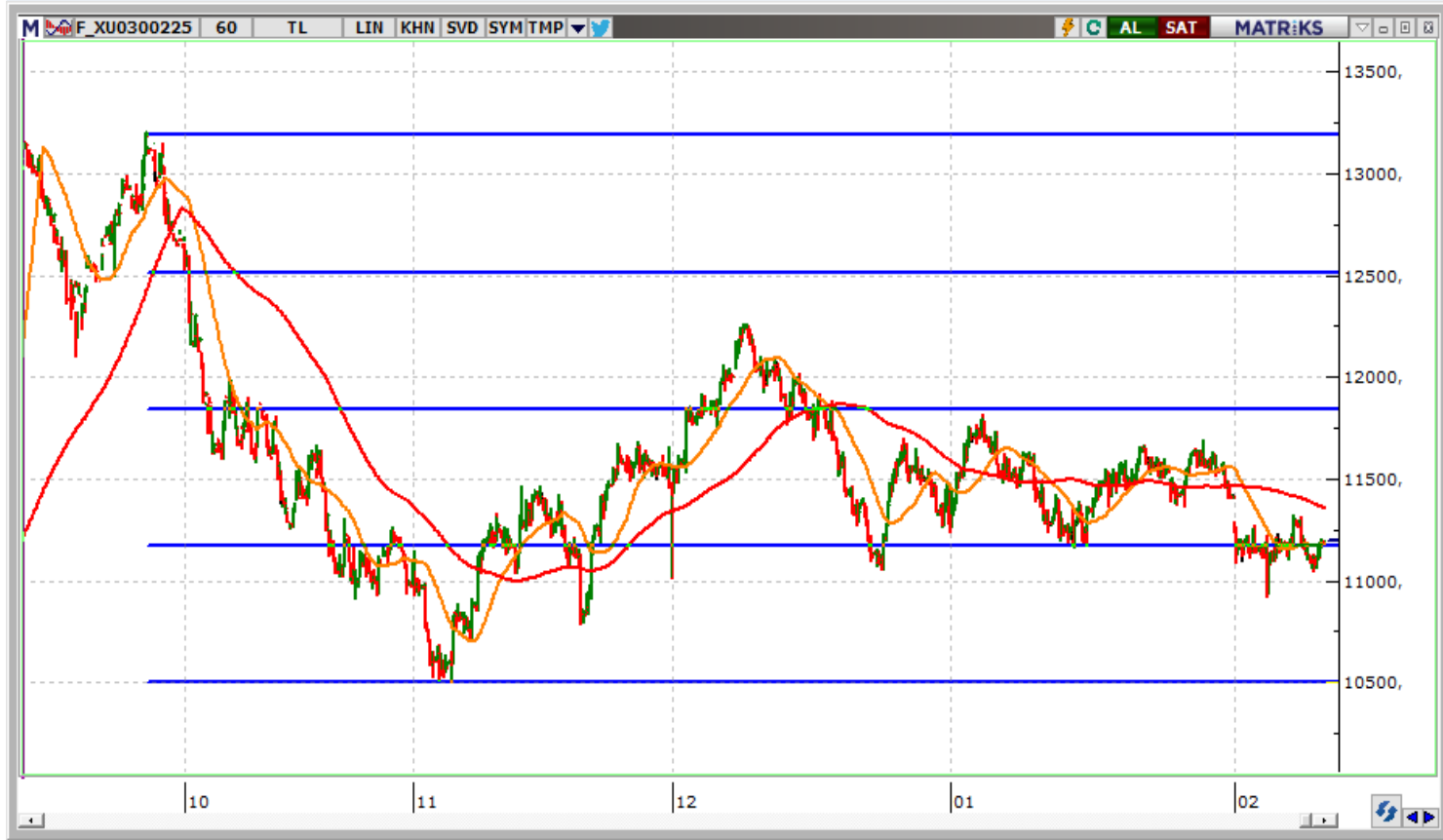

	Kapanış	1.Destek	2. Destek	Pivot	1.Direnç	2.Direnç
AKBNK	63,20	62,65	62,10	63,15	63,70	64,20
ALARK	83,65	82,58	81,52	84,07	85,13	86,62
ALFAS	71,20	70,07	68,93	71,68	72,82	74,43
ARCLK	131,50	128,43	125,37	130,07	133,13	134,77
ASELS	81,75	81,07	80,38	81,68	82,37	82,98
ASTOR	115,50	113,47	111,43	117,33	119,37	123,23
BIMAS	563,00	548,67	534,33	556,33	570,67	578,33
BRSAN	387,75	382,33	376,92	387,67	393,08	398,42
CIMSA	52,70	52,18	51,67	53,07	53,58	54,47
CWENE	18,80	18,58	18,35	18,79	19,02	19,23
DOAS	192,90	189,67	186,43	191,53	194,77	196,63
DOHOL	13,72	13,44	13,17	13,59	13,86	14,01
EGEEN	9.153	9.073	8.993	9.190	9.270	9.388
EKGYO	13,84	13,74	13,63	13,87	13,98	14,11
ENJSA	60,45	59,73	59,02	60,42	61,13	61,82
ENKAI	50,45	49,28	48,10	49,91	51,09	51,72
EREGL	23,40	22,85	22,31	23,13	23,67	23,95
EUPWR	36,16	35,83	35,51	36,25	36,57	36,99
FROTO	919	910	901	919	928	937
GARAN	129,60	127,83	126,07	128,77	130,53	131,47
GESAN	49,96	49,27	48,57	50,13	50,83	51,69
GUBRF	277,00	273,00	269,00	275,25	279,25	281,50
HALKB	18,96	18,73	18,51	19,04	19,26	19,57
HEKTS	3,54	3,51	3,47	3,53	3,57	3,59
ISCTR	13,77	13,66	13,55	13,78	13,89	14,01

	Kapanış	1.Destek	2. Destek	Pivot	1.Direnç	2.Direnç
KCHOL	162,00	160,90	159,80	161,80	162,90	163,80
KONTR	34,30	33,94	33,58	34,36	34,72	35,14
KOZAA	74,35	72,47	70,58	73,53	75,42	76,48
KOZAL	24,50	23,97	23,45	24,27	24,79	25,09
KRDMD	28,10	27,67	27,23	28,03	28,47	28,83
MGROS	592,00	580,17	568,33	586,33	598,17	604,33
MIATK	36,28	35,66	35,04	36,30	36,92	37,56
ODAS	5,60	5,45	5,31	5,54	5,68	5,77
OYAKC	26,40	26,04	25,68	26,34	26,70	27,00
PETKM	16,87	16,76	16,65	16,86	16,97	17,07
PGSUS	238	233	227	235	241	243
SAHOL	97,10	96,22	95,33	96,73	97,62	98,13
SASA	3,53	3,47	3,40	3,50	3,57	3,60
SISE	37,12	36,86	36,60	37,14	37,40	37,68
SMRTG	42,98	41,09	39,19	42,29	44,19	45,39
TAVHL	271,75	269,42	267,08	271,08	273,42	275,08
TCELL	108,50	107,03	105,57	107,97	109,43	110,37
THYAO	319,50	315,33	311,17	317,67	321,83	324,17
TOASO	200,30	196,87	193,43	202,93	206,37	212,43
TTKOM	50,50	49,54	48,58	50,12	51,08	51,66
TUPRS	138,20	137,10	136,00	138,20	139,30	140,40
ULKER	124,00	122,57	121,13	123,63	125,07	126,13
VESTL	61,05	60,18	59,32	60,62	61,48	61,92
YKBNK	28,70	28,53	28,35	28,79	28,97	29,23
ZOREN	3,95	3,91	3,88	3,95	3,98	4,02



www.vakifyatirim.com.tr | www.vkyanaliz.com

Vakıf Yatırım Araştırma ve Strateji

Tuğba AKCA	Direktör
Hande İrem YILDIZ	Analist
Dilara ÇAYAN	Analist
Şule ÖZKAN	Analist
Mevlüt Can KARABAYIR	Analist

Akat Mah. Ebulula Mardin Cad. No:18 Park Maya Sitesi F-2/A Blok
Beşiktaş 34335 İSTANBUL
+90 212 352 35 77

Burada yer alan yatırım bilgi, yorum ve tavsiyeleri yatırım danışmanlığı kapsamında değildir. Yatırım danışmanlığı hizmeti; aracı kurumlar, portföy yönetim şirketleri, yatırım ve kalkınma bankaları ile müşteri arasında imzalanacak yatırım danışmanlığı sözleşmesi çerçevesinde ve yetkili kuruluşlar tarafından kişilerin risk ve getiri tercihleri dikkate alınarak kişiye özel sunulmaktadır. Burada yer alan yorum ve tavsiyeler ise genel niteliktedir. Burada yer alan yorum ve tavsiyeler, mali durumunuz ile risk ve getiri tercihlerinize uygun olmayabilir. Bu nedenle, sadece burada yer alan bilgilere dayanılarak yatırım kararı verilmesi beklentilerinize uygun sonuçlar doğurmayabilir. Gerek bu yayındaki, gerekse bu yayında kullanılan kaynaklardaki hata ve eksikliklerden ve bu yayındaki bilgilerin kullanılması sonucunda yatırımcıların ve/veya ilgili kişilerin uğrayabilecekleri doğrudan ve/veya dolaylı zararlardan, kâr yoksunluğundan, manevi zararlardan ve her ne şekilde olursa olsun üçüncü kişilerin uğrayabileceği her türlü zararlardan dolayı Vakıf Yatırım Menkul Değerler A.Ş. sorumlu tutulamaz.